＜ご参考＞

【ClearWorks について】　　製品紹介ページ： https://www.clear-works.jp/

ClearWorks は、パソコンやタブレット端末などから利用できるクラウド型 ERM(統合業務)システムです。複数の拠点から、また出張先などから、いつでもどこからでもご利用できます。また自動会計仕訳連動で、売上・仕入・入金・支払・償却費・給与・社会保険・源泉所得税や経費精算など日常の仕訳は全て自動的に会計に反映されます。

ClearWorks は非常に高いセキュリティ管理の下、複数のデータセンターでの自動バックアップに加えて、24 時間 365 日の運用管理を実施しています。サービス開始から 7 年間、「障害停止 0%」「セキュリティ事故 0 件」の実績を誇ります。

これまでの ERP／ERM システムは構築費が数億円以上かかるため大企業における導入が先行し、中堅・中小企業では会計・給与・販売などの業務ソフトウェア・パッケージを個別に導入・運用することが一般的でした。そのため、製品仕様や操作方法が異なる複数のシステムが運用され、生産性低下の一因となっていました。

スマイルワークスでは、クラウドを活用して月額 9,000 円(税別)から活用できる ERP／ERM サービス「ClearWorks」を 2008 年にリリース。安価で導入できる統合業務システムとして、中堅・中小企業を中心とした多くのお客様に利用いただいています。
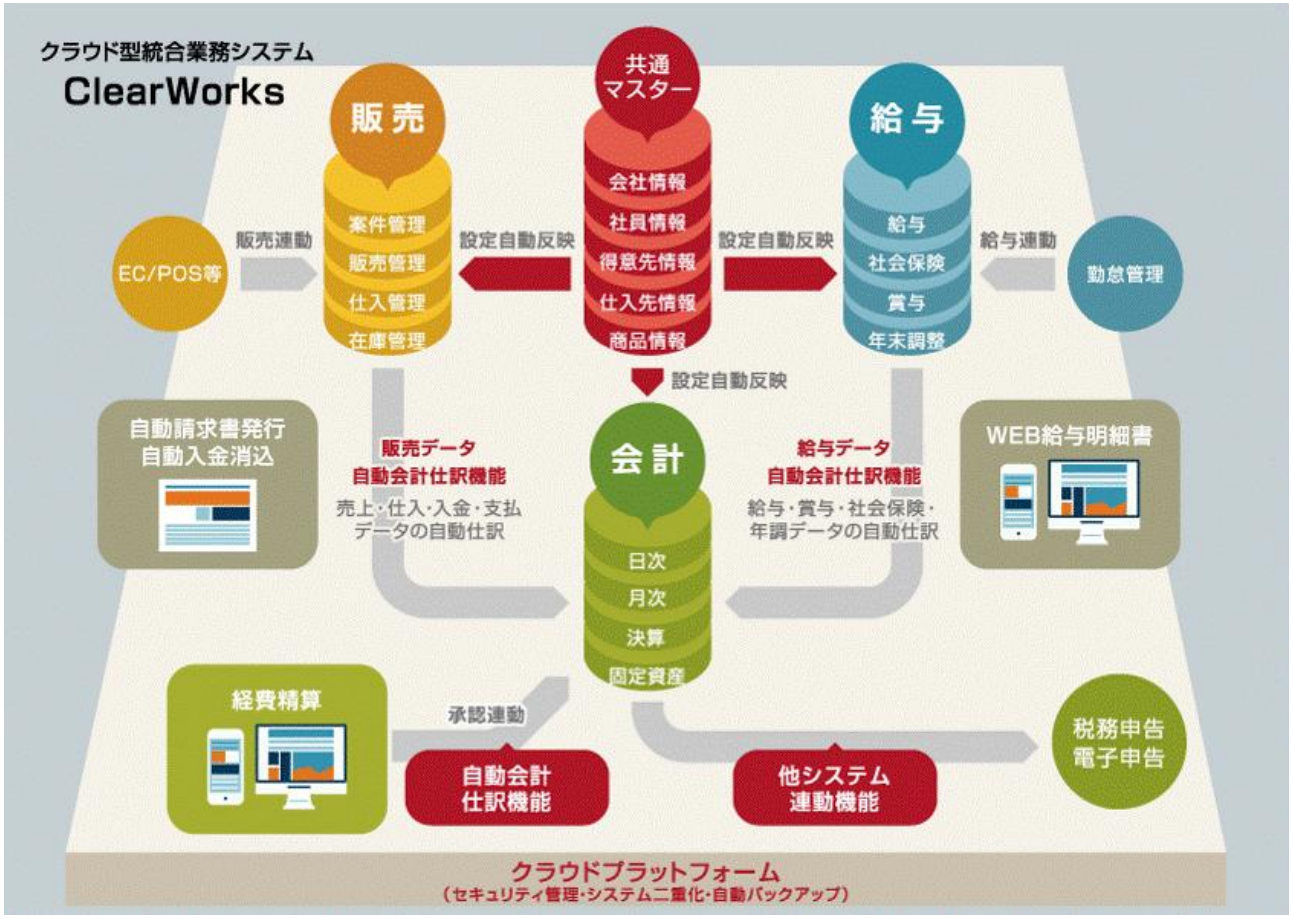
・クリアワークス概念図