【新刊･イベントのご案内】

株式会社オレンジページ

2015 年 11 月 10 日

JR 東日本の IC カードでおなじみ

<Suica のペンギン>のかわいい表情が満載！

『ペンギンダイアリー2016』

©Chiharu Sakazaki／JR 東日本／DENTSU

料理や生活情報関連の雑誌やムックを出版している株式会社オレンジページ（東京都港区）は、人気絵本作家･イラストレーター　さかざきちはるさん作**『ペンギンダイアリー2016』**を、2015 年 10 月 2 日（金）に刊行しました。JR 東日本の IC カード「Suica」のキャラクター、「Suica のペンギン」がちりばめられた『ペンギンダイアリー』は、2006 年の発売から今年で 10 冊目。11 月 12 日～18 日まで、三省堂書店アトレ秋葉原 1 店で 10 周年記念イベントも開催します。

※「Suica」は JR 東日本の登録商標です。

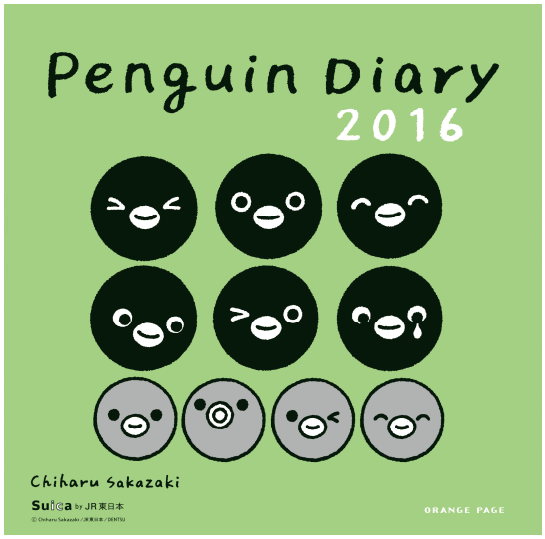

©Chiharu Sakazaki／JR 東日本／DENTSU

さかざきちはるさんの描きおろしイラストが全見開きに登場！

「Suica のペンギン」の絵本みたいなダイアリー

『ペンギンダイアリー2016』内容紹介

ユーモラスな仕草と愛らしい表情がファンの心をくすぐるイラストは、すべて、絵本作家・イラストレーターのさかざきちはるさんによる描きおろし！　日々のできごとや予定を書き込むのに最適な月間カレンダーと見開き 2 週間のダイアリーページを軸に、使うのがもったいないくらいかわいいおまけページを盛り込んだ、絵本のようなダイアリーです。

◆ 実用性とかわいらしさを兼ね備えた、カレンダー＆ダイアリーページ

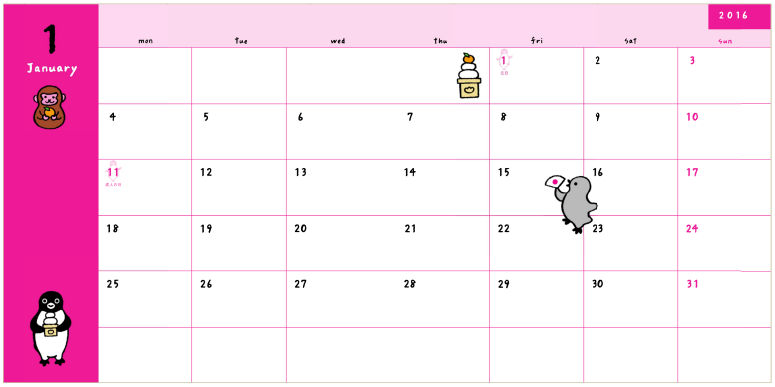

●1 カ月の予定がひと目でわかる月間カレンダー

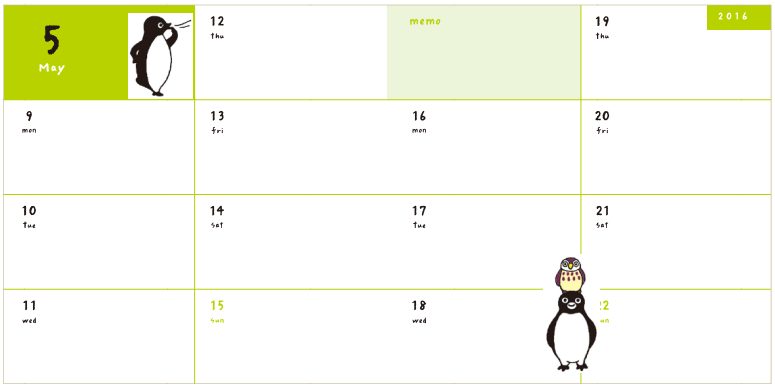

●　1 見開きに 2 週間分の記入欄

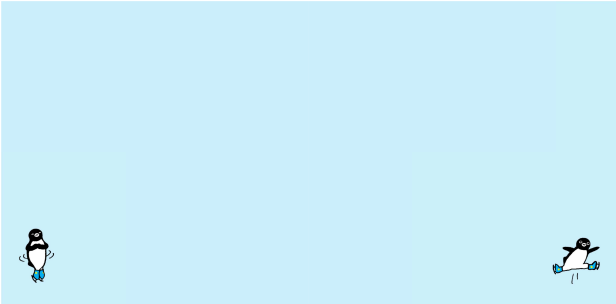

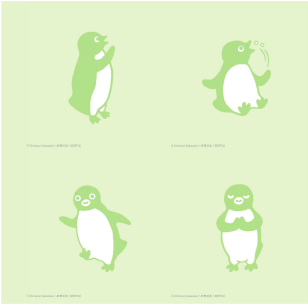

●フリーメモスペースと切り取れるミシン目入りメモにも、もちろん「Suica のペンギン」が！

©Chiharu Sakazaki／JR 東日本／DENTSU

◆「Suica のペンギン」ファン必見！のおまけページ

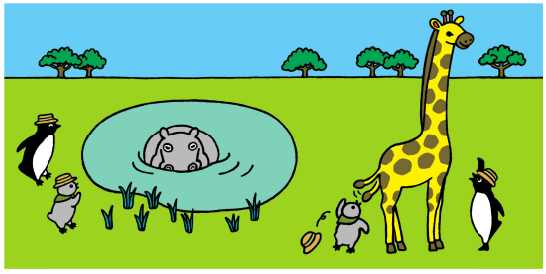

●絵本仕立てのストーリーで展開する巻頭ページ

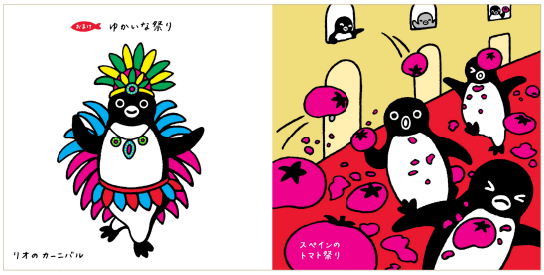

●ユニークな姿もキュートな巻末のおまけページ

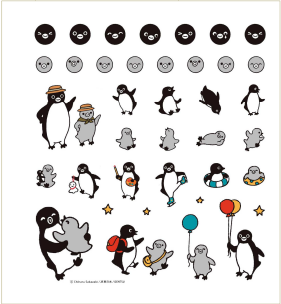

●ダイアリーをカスタマイズできる、オリジナルシールつき！

©Chiharu Sakazaki／JR 東日本／DENTSU

『ペンギンダイアリー』10 周年記念イベントを開催！

開催日時：11 月 12 日（木）～18 日（水）10:00～21:00
三省堂書店アトレ秋葉原１店　1F 特別販売ブース

さかざきちはるさんが 10 年分の『ペンギンダイアリー』のために描きおろしたイラストを中心に、
シリアルナンバー入りのシルクスクリーンを数量限定販売。
レターセットやぽち袋など「Suica のペンギン」グッズの新商品も登場します。

さかざきちはる（坂崎千春）

絵本作家・イラストレーター。東京藝術大学美術学部デザイン学科卒業後、ステーショナリーメーカー制作室のデザイナーを経てフリーに。広告、絵本、雑誌などで活躍中。JR 東日本の IC カード「Suica」のキャラクターであるペンギンのほか、『からだの本』（オレンジページ）の「モコミさん」や、千葉県の「チーバくん」など、多数の人気マスコットキャラクターをデザイン。

※「Suica」は JR 東日本の登録商標です。

『ペンギンダイアリー2016』　1300 円（税別）

http://www.orangepage.net/books/1021

縦 15.5×横 15.7×厚さ 1.2 ㎝、ハードカバー（上製本）、スピン＆シールつき

＜このリリースに関するお問い合わせ先＞
〒105-0004　東京都港区新橋 4-11-1　株式会社オレンジページ
広報室　遠藤　press@orangepage.co.jp　Tel 03-3436-8421　Fax 03-3436-8434