

以下の流れで、保護者にサービスを利用頂きます。

画面イメージ(次頁以降)

1

「るくみー」にログイン
初期登録の実施

- ユーザー情報の登録
 - 家族毎のPASS(園より配布)を入手
 - 園名、世帯名、お子様名、アドレス等

2

お子様の顔写真
(マスタ)の登録

- お子様の写真をアップ
 - 保護者のパソコンやスマホにあるお子様の写真を選択
 - 「るくみー」にお子様の写真をアップ
- お子様の写真(マスタ)を登録
 - 写真の中からお子様の顔写真を選択・登録

3

園内写真から「わが
子」の写真閲覧

- プロ撮影の写真アップ
 - スタジオ様等から撮影した写真を「るくみー」にアップ
- 顔認識で写真を個人別に整理(弊社にて実施)
- ユーザー毎で写真の配列順位を変更し閲覧開始

【お子様の写真をアップ】

画面は今後変更の可能性がありますが

マイページ

注文履歴

利用方法・Q&A

ご意見・お問い合わせ

[特定商取引法に基づく表記](#)

顔認識用の写真を登録する

お子様のマスターとなる顔写真を登録します。お子様がうつっている写真を選択してください。お手持ちの写真でご登録できますが、最新のお子様の画像をご準備いただくと顔認識精度が増します。

はなこさんの写真

登録するボタンを押して写真を選択してください。



+ 写真を選択する

削除 追加

- ・正面を向いている写真、顔全体が写っているものを選択してください。
- ・縦横 100 ピクセル以上の画像をご登録ください。
- ・1 枚あたり 2MB 以内の JPEG・PNG 形式の画像を 5 枚まで登録ができます。

TOP画面へ 戻る

詳細の資料をご希望の方は
以下にまでご連絡下さい。

Tel: 0120-14-1515
担当: 坂本・吉田
E-Mail: press@unifa-e.com

【お子様の写真(マスタ)を登録】

画面は今後変更の可能性あります

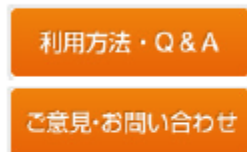

特定商取引法に基づく表記

顔認識用の顔を選択する

マスターとなるお顔を登録します。お子様をお顔を選択してください。

はなこ さんを選択してください



選択する

選択する

決定する

写真を選び直す

保護者がアップロードした写真を裏で処理して切り出された画像が表示

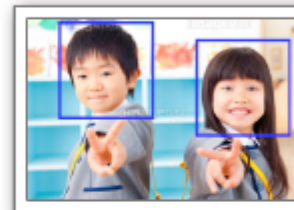

詳細の資料をご希望の方は以下にまでご連絡下さい。

Tel: 0120-14-1515

担当: 坂本・吉田

E-Mail: press@unifa-e.com

顔認識技術の画面イメージ③



【写真の閲覧】

マイページ

注文履歴

利用方法・Q&A

ご意見・お問い合わせ

特定商取引法に基づく表記

現像 1枚 100円 / 現像 2L 1枚 200円
※データ価格は別途指定
対象写真: 一斉販売テスト
販売価格: 2015年4月01日~04月30日

注文する

にマッチした写真

いいね 1件 コメント 0件 購入する

いいね 1件 コメント 0件 購入する

いいね 1件 コメント 0件 購入する

→ もっと見る

自分の子供の写真に「いいね / コメント」を押そう！
そうすると、次回ログイン時に優先的に表示されます！

山田家からの「いいね」写真

貴方のご家族が「いいね」や「コメント」した写真を集めました！

画面は今後変更の可能性があります

詳細の資料をご希望の方は
以下にまでご連絡下さい。

Tel: 0120-14-1515

担当: 坂本・吉田

E-Mail: press@unifa-e.com