

TUAD ART-LINKS

2023年2月14日(火) → 3月10日(金)
都内5か所で開催
新宿高島屋 / B-gallery / ゆう画廊
オリエアート・ギャラリー
REIJINSHA GALLERY

Admission Free
入場無料

※会期と時間はそれぞれの画廊によって異なります。詳しくは公式WEBサイトをご覧ください。 \



GALLERY INFORMATION

- A** 新宿高島屋 10階 美術画廊
作家: 石原葉・浅野友理子・渡辺綾・岡村悠紀
2月15日(水)~27日(月) / 10:30~19:30
※2月22日(水)休み ※最終日16:00まで
渋谷区千駄ヶ谷5-24-2 / TEL:03-5361-1615
- B** オリエアート・ギャラリー
作家: 大野菜々子・小野木亜美・加藤奈月・田島治樹・藤本桃子・山本圭子
2月14日(火)~25日(土) / 10:00~17:30
※18日(土)・19日(日)・23日(木・祝)休み ※最終日16:00まで
港区北青山2-9-16 AAビル1階 / TEL:03-5772-5801
- C** REIJINSHA GALLERY
作家: 伊藤百香
2月24日(金)~3月10日(金) / 12:00~19:00
※日・月・祝休み ※最終日17:00まで
中央区日本橋本町3-4-6 ニューカワビル1F
TEL:03-5255-3030
- D** ゆう画廊
作家: 安達菜・カズリ
2月20日(月)~26日(日) / 12:00~19:00 ※最終日17:00まで
中央区銀座3-8-17 ホウユウビル5/6F / TEL:03-3561-1376
- E** B-gallery
作家: 真栄城理子
2月21日(火)~3月5日(日) / 14:00~18:00 ※2月27日(月)休み
豊島区西池袋2-31-6 / TEL:03-3989-8608

●それぞれのQRを読み込むとマップが表示されます。
●読み取りたいQR以外を手で隠しますと読み込みやすくなります。

SCHEDULE

画廊によって開催日・営業時間が異なります。
また、変更となる可能性があります。営業時間は上記のギャラリーインフォメーションをご確認ください。

	2/14	2/15	2/16	2/17	2/18	2/19	2/20	2/21	2/22	2/23	2/24	2/25	2/26	2/27	2/28	3/1	3/2	3/3	3/4	3/5	3/10
	火	水	木	金	土	日	月	火	水	木	金	土	日	月	火	水	木	金	土	日	金
A 新宿高島屋 10F 美術画廊									休												
B オリエアート・ギャラリー				休	休					休											
C REIJINSHA GALLERY													休	休							※3月5日(日)・6日(月) 休み
D ゆう画廊																					
E B-gallery														休							

※体調不良を感じる方は来場をお控えください。
※来場時にはマスク着用や手指消毒等、
感染症対策にご協力をお願いいたします。

関連イベント

- 東北芸術工科大学 卒業・修了展 [東京選抜展]
芸術学部美術科各コース及び大学院の選抜作品を展示します。
2023年2月23日(木・祝)~26日(日) / 9:30~17:30(初日のみ13:00~ / 入場17:00まで)
会場: 東京都美術館 ロビー階 第2・3展示室
- DOUBLE ANNUAL 2023 反応微熱 ——これからを生きるちから——
姉妹校の東北芸術工科大学と京都芸術大学の学生から選抜された作品を展示します。
2023年2月25日(土)~3月5日(日) / 10:00~18:00(入場17:30まで)
会場: 国立新美術館 展示室3A

TUAD ART-LINKSの公式Webサイトでは、出展作家やギャラリー情報のほか、過去出展作品のアーカイブもご覧いただけます。

www.tuad.ac.jp/art-links/



主催: 東北芸術工科大学
協力: 東北芸術工科大学 校友会・卒業生後援会
お問い合わせ: 東北芸術工科大学 入試広報課
山形県山形市上桜田3-4-5 TEL.023-627-2246



TOHOKU UNIVERSITY OF ART & DESIGN TUAD-ART-LINKS 2023

東北芸術工科大学は、蔵王山の麓に公設民営の大学として1992年に開学しました。目の前に広がる大自然すべてが私たちのキャンパスとなり、多くの学生たちが様々なプロジェクトを通してアトリエから地域へと飛び出して行きます。そこで彼らは優しい地元の方々に迎えられ、鍛えられ、ある時は得難い経験をさせてもらい、ある時には困難な問題にぶつかります。そのような4年間を過ごしてつくられる卒業制作は大きなスケール感と、今ここで表現しなくてはならないという切迫感に溢れています。「TUADART-LINKS2023」は、作家活動を続ける卒業生たちの個展やグループ展を支援する本学の卒業生支援事業の一つです。コロナ禍により大きく変わった社会構造や新しい生活様式は、彼らの表現に如何なる変化を及ぼしたでしょうか？東北で育まれた感性の数々をぜひご高覧ください。東北芸術工科大学 大学院研究科長 三瀬夏之介



浅野 友理子 A
Asano Yuriko



石原 葉 A
Ishihara Yo



岡村 悠紀 A
Okamura Yuki



渡辺 綾 A
Watanabe Aya



大野 菜々子 B
Ono Nanako



小野木 亜美 B
Onogi Ami



加藤 奈月 B
Kato Natsuki

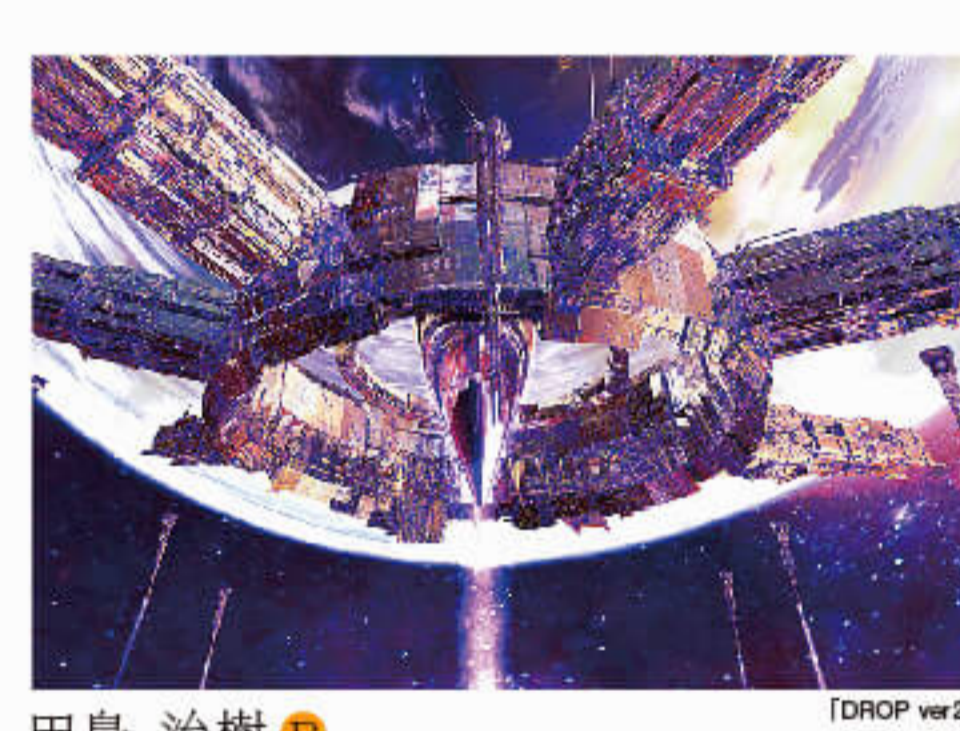

田島 治樹 B
Tajima Haruki



山本 圭子 B
Yamamoto Keiko



藤本 桃子 B
Fujimoto Momoko



伊藤 百香 C
Ito Momoka

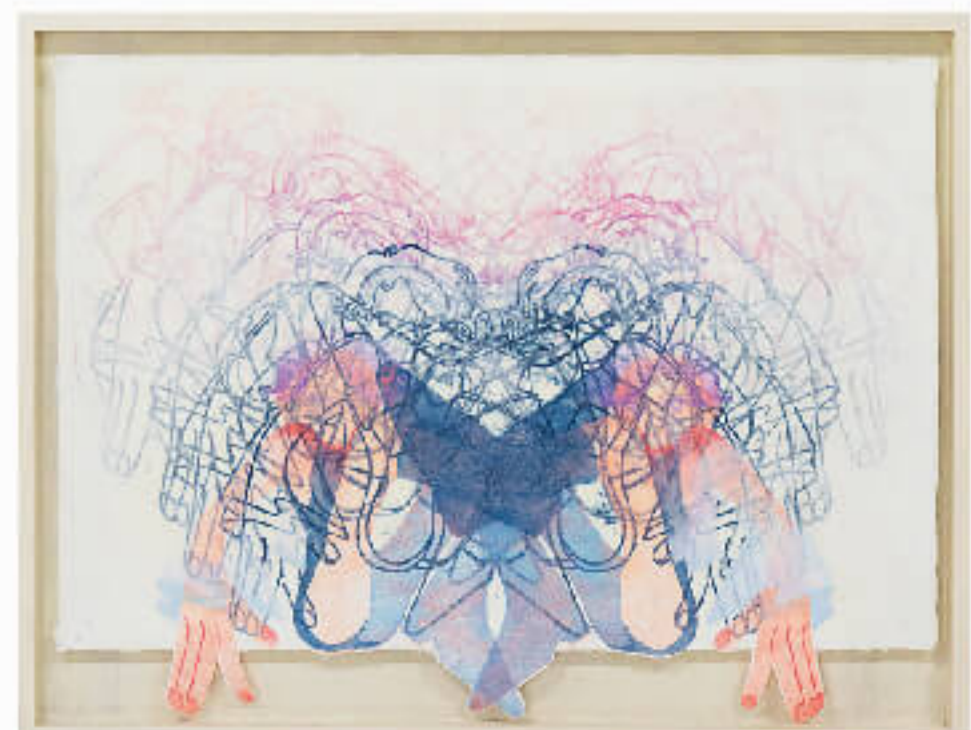

安達 菜 D 5F
Adachi Shiwori



カズリ D 6F
KAZURI



真米城 理子 E
Maeshiro Riko



- A 新宿高島屋 10階 美術画廊
2月15日(水)～27日(月)
- B オリエ アート・ギャラリー
2月14日(火)～25日(土)
- C REIJINSHA GALLERY
2月24日(金)～3月10日(金)
- D ゆう画廊
2月20日(月)～26日(日)
- E B-gallery
2月21日(火)～3月5日(日)