

# シーズン券申込書

【販売期間】 2022.11/1(火)～2023.1/31(火)

## お申込方法

『シーズン券申込書』に必要事項をご記入の上、顔写真2枚(縦3.0cm×横2.5cm)を沿えて右記送付先へご郵送下さい。  
 ※申込書は1枚につき1名様のみご記入下さい。(コピー可)  
 ※写真は3ヶ月以内に撮影の、正面・脱帽・サングラスのない顔のはっきり分かるものをお願い致します。(スナップ、シール写真、カラーコピーは不可)  
 不備な写真は交換をして頂く事になります。

※ふるさと納税対象商品です。くわしくはホームページにて。

楽天市場 ふるさと納税  検索  納税サイト販売期間/  
2022年11月1日～2023年1月31日

## お支払い方法 (いずれかをお選び下さい)

- 現金書留: 右記住所へ申込書と代金をお送り下さい。
- 直接持参: 猪苗代観光協会まで申込書と代金をご持参ください。
- 銀行振込: 右記口座にお振込下さい。お振込み完了後に、振込用紙の控え(コピー可)と申込書をご郵送ください。(振込者名と入金日(予定日)をご記入下さい)

- 【購入時の規約】
- シーズン券は利用期間中ご利用いただけます。※積雪の状況により営業期間が変更になる場合がございますのでご了承下さい。
  - シーズン券は、ご本人様のみ有効です。他人への譲渡・貸与はできません。不正行為が認められた場合には、没収させていただきます。
  - ご入金後のキャンセル及びご返金はできません。
  - 災害・天候不順・雪不足及び電力制限、人工降雪機やリフトの機械トラブルなどの都合によりご利用頂けない期間があったとしても換金及び返金・交換はできません。
  - シーズン券は、1日リフト乗車券との引き換えになります。各スキー場窓口にて、シーズン券の提示が必要となります。
  - スキー場ご利用の際シーズン券をお忘れになった場合、当日のリフト料金は別途頂きます。

## 申込書 ※該当する箇所に☑マークでご記入下さい。

【重要】本申込書をもって上記規約に同意頂いたものとみなします。

大人 **40,000円(税込)**

小人(小・中学生) **15,000円(税込)**

ふりがな	生年月日	年齢	顔写真  (縦3cm×横2.5cm)のり付け
お名前	T S H 年 月 日	才	
ご住所 〒	都道府県	性別	
		男 女	
自宅電話	携帯電話		
メールアドレス			
支払方法	<input type="checkbox"/> 現金書留 <input type="checkbox"/> 現金持参		
	<input type="checkbox"/> 銀行振込 振込者名	振込日(予定日) 月 日	
必須項目	今年一番行く予定のスキー場はどちらですか? 1つだけお答えください。 <input type="checkbox"/> 猪苗代スキー場 <input type="checkbox"/> リステルススキーファンタジア <input type="checkbox"/> 箕輪スキー場 <input type="checkbox"/> 沼尻スキー場 昨シーズンのシーズン券購入についてお聞きます。 どちらのシーズン券を買いましたか? ( ) <input type="checkbox"/> シーズン券は買っていません		顔写真1枚は申込書に貼り、もう1枚はゼロハンテープで1枚目に重ねて貼り付けて下さい。

※個人情報の取り扱いについて/お申し込みの際にご記入いただきました個人情報は、お客様との連絡、DMによる情報提供、今後のマーケティング等の目的で個人を特定しない統計に使用させていただきます。個人情報保護法人についての詳しいお問い合わせは、(一社)猪苗代観光協会ホームページをご覧ください。

## お問合せ 猪苗代観光協会

〒969-3133 福島県耶麻郡猪苗代町大字千代田字扇田1番地4  
 TEL.0242-62-2048 FAX.0242-62-2939

<http://www.bandaisan.or.jp/>

事務局欄	受付日・担当	シーズンパスNo.

# 猪苗代町4スキー場共通シーズン券

# 1枚です

猪苗代町4つのスキー場が  
この1枚で滑れる!



**2022-2023**

猪苗代町4スキー場が滑り放題!



利用期間: 2022年12月24日(土)～2023年3月21日(火・祝)

◎ナイター営業も利用可 ◎スキー場の営業期間とは異なります。

お問合せ 猪苗代観光協会

〒969-3133 福島県耶麻郡猪苗代町大字千代田字扇田1番地4  
 TEL.0242-62-2048 FAX.0242-62-2939

## 猪苗代スキー場

絶景ナイトゲレンデ「ナイター営業」毎週土曜、  
大人気「いなスキ雪火花」同時開催!

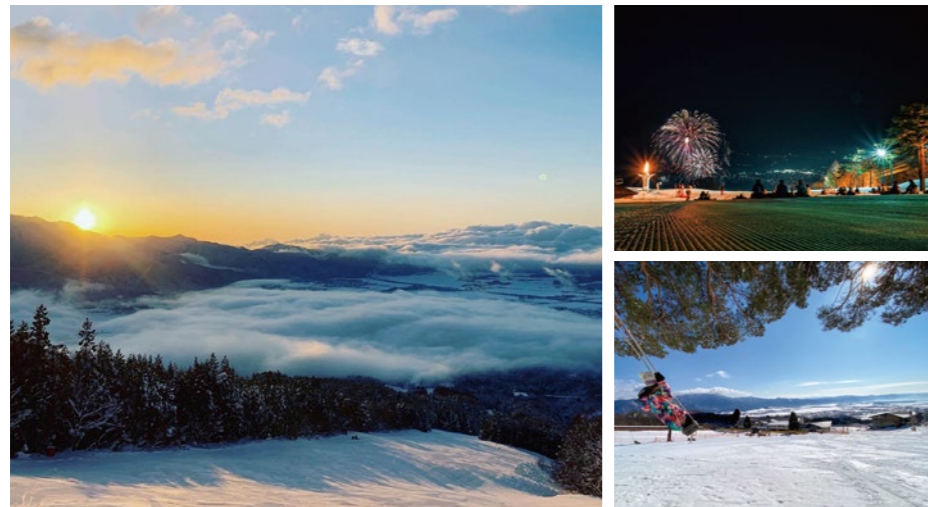

営業(予定) 2022年12月23日(金)～2023年3月21日(火)

営業時間 8:30～16:30 ■早朝の雲海スキー※/6:30～ ■ナイトゲレンデ/22:00まで  
ナイトゲレンデ(ナイター)営業日▶ 2022年12月24日～2023年3月18日の土曜日及び指定日  
(指定日:2022年12月30日、2023年1月1日、2日、8日/16時～22時まで)

福島県耶麻郡猪苗代町葉山7105

☎0242-62-5100

Facebook 猪苗代スキー場

Twitter @inawashiro\_ski Instagram inawashiro\_ski

https://www.inawashiro-ski.com/

コース数 18コース

リフト数 10基



広々&絶景  
ゲレンデ!  
写真映え◎

猪苗代町4つのスキー場が滑れる

## 猪苗代町4スキー場 共通シーズン券

# 1ヶパス

大人 40,000円 (税込)

小人 15,000円 (税込)  
(小・中学生)

### 利用期間

2022年12/24(土)～2023年3/21(火)

スキー場の営業期間とは異なります

本券は一日券との交換となります。

ご利用スキー場のチケットセンターにて  
本券と一日券を交換してください。



こちらからもご購入いただけます

猪苗代町ふるさと納税  
お礼の品 関連サイトQRコード▶



ふるさと納税  
楽天ショップ

## Listel Ski Fantasia

ホテルリステル猪苗代の敷地内に完備!キッズパークもあります!



営業(予定) 2022年12月24日(土)～2023年3月26日(日)

営業時間 8:30～16:30

福島県耶麻郡猪苗代町川桁天王坂2414

☎0242-66-4111

Facebook ホテルリステル猪苗代

Twitter @listelinawashir Instagram @listelinawashiro

http://www.listel-inawashiro.jp/snow\_season/

コース数 6コース

リフト数 3基



子どもから  
大人まで  
楽しめる!

## 箕輪スキー場

いざ冠雪! 至高の乾雪をお楽しみください。



営業(予定) 2022年12月3日(土)～2023年3月26日(日)

営業時間 8:30～16:30 (ナイター営業時間 16:30～21:00)  
ナイター営業日(毎週土曜日+年末年始)  
※年末年始期間、駐車場は有料となります。(普通車1,000円・大型車2,000円)

福島県耶麻郡猪苗代町大字若宮字吾妻山国有林194林班

☎0242-64-3377

Facebook 箕輪スキー場

Twitter @ski-minowa Instagram minowa\_ski

https://www.ski-minowa.jp/

コース数 12コース

初心者専用ゲレンデ・そりゲレンデ有

リフト数 3基



自慢の軽雪、  
神パウダーを  
ぜひ!!

## 沼尻スキー場

子どもから大人まで楽しいスノーパークと、  
拡大リニューアルオープンの子供スノーパーク!  
おでかけするなら沼尻できまり!



営業(予定) 2022年12月17日(土)～2023年3月21日(火)

※月曜日定休日(1/2日・1/9日は営業)

営業時間 8:30～16:00

福島県耶麻郡猪苗代町蚕養

☎0242-67-1250

Facebook 沼尻スキー場

Twitter @numajiri\_office Instagram sns.numajiri

https://www.numajiri-ski.jp/

コース数 11コース

キッズパーク有(有料)

リフト数 4基



みんな  
来てね♪