

Androidキットイング環境を劇的に変える!

作業時間 1/10

手作業 30分/1台 ➡ 3分/1台

実績データは Web サイトをご覧ください。



Tabletadmin はオフラインで使用可能ですので、ネットワーク環境の整っていない倉庫やホールでのキットイングが可能です。

※1 タブレット、スマホ、組み込み機器、ハンディターミナルなど多様な Android デバイスに対応。

各種設定を40台一括設定



基本設定からGoogleアカウントなどのカスタム設定、アプリインストールなどが40台一括でキットイングできます。

独自スクリプトであらゆる機種に

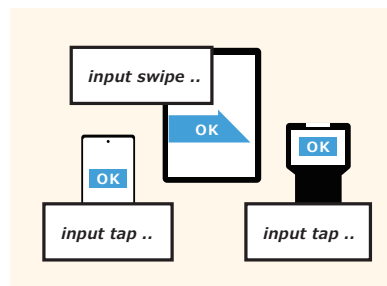

AndroidOSがカスタマイズされた機種への対応に独自の処理を加えて実行ができる機能です。

キットイング結果出力機能

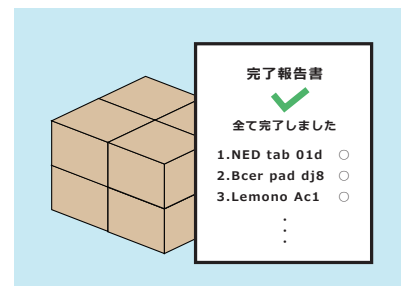

Androidキットイングが正常に完了したことを証明する資料としてお客様に提出が可能です。

作業時間 1/10 実現した要因は?

Web サイトをご覧ください
<https://www.tabletadmin.com>



■ 主な機能

様々な Android の設定を一度に 40 台までの Android デバイスにキッティング可能です。また、ネットワーク環境の整っていない倉庫やホールでのキッティングが可能です。

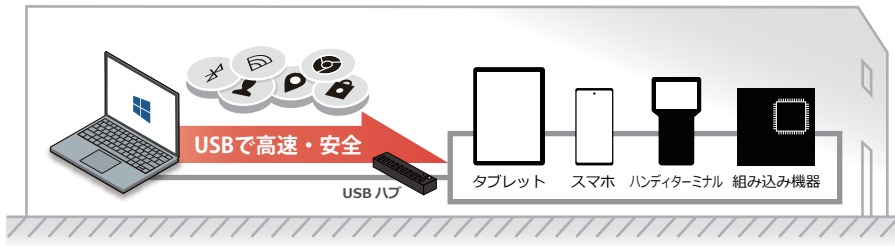

● 基本設定

WiFi	電源ON/OFF SSID 暗号方式 パスワード AP CA証明書
APN	電源ON/OFF
BlueTooth	電源ON/OFF
表示設定	輝度 スリープ時間 アンビエント 自動回転
音量	メディア 着信 アラーム
位置情報	電源ON/OFF モード設定 0:電源OFF 1:端末のみ 2:バッテリー節約 3:高精度
USB接続デバックモード	USBデバックのOFF
OS設定	バッテリーセーバー 電池残量
電話帳入力	ファイル入力
パスコード	桁数設定 間違い時の強制初期化設定 有効期限設定
禁止動作	カメラ禁止
アプリインストール	apkファイル

● カスタム設定

テザリング	WiFi ON/OFF Bluetooth ON/OFF
USB接続	接続切り替え 0: 充電 1: MTP 2: PTP
NFC	電源ON/OFF
Googleアカウント	アカウントID パスワード

● 独自スクリプト設定

タップ・スワイプなど

AndroidOSがカスタマイズされた機種への対応に独自の処理を加えて実行ができる機能です。スクリプトを自由に組んでタップやスワイプなどを始め、様々なスクリプトを自由に追加可能です。

- ・全てのAndroidデバイスでの動作保証をするものではありません。動作確認が行われているものはTablet admin Webサイトの検証済動作環境を御覧ください。
- ・AndroidOSのアップデート実施により動作しなくなる可能性があります。
- ・機種により一部設定ファイルが残る場合があります。
- ・キッティング実施にはUSBデバックモードをONにする必要があります。(開発者向けオプションが表示されます。)
- ・Googleアカウント設定に必要なIDはお客様で取得いただく必要があります。

■ その他の機能

Tablet admin for kitting は Tablet admin シリーズ最上位ソフトです。Tablet admin PRO、Tablet admin の全ての機能が使用できます。



■ アプリのインストール

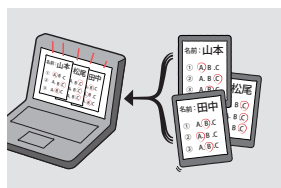

■ 編集加工済データをPCに一括ダウンロード

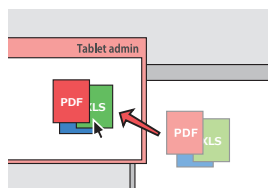

■ ドラック&ドロップでデータ送信

アプリのインストール/アンインストール機能やAndroidデバイスで編集・加工したデータを一括でダウンロードできる機能など、Tablet admin PRO、Tablet admin の全ての機能がお使いいただけます。詳しくはWebサイトをご覧ください。

Tablet admin シリーズはカスタマイズができます。

データベース上に様々な機能を備えておりますので安価にカスタマイズ可能です。
こんなことできない? こんな機能追加できない? などお気軽にご相談ください。



商品ラインナップ

スタンダードプラン S-1000	IPC-TAS03-10
スタンダードプラン継続	IPC-TAM03-10
フリープラン S-Free	IPC-TAS03-40
フリープラン延長	IPC-TAM03-40
プリペイドプラン P-500	IPC-TAS03-P5
プリペイドプラン P1000	IPC-TAS03-P10
P500 プランオプションあり	IPC-TAS03-P5-OP
P1000 プランオプションあり	IPC-TAS03-P10-OP

スタンダードプラン、フリープランは月額固定の定額プランです。プリペイドプランは台数に応じてライセンス購入できるプランです。スタンダードプラン、フリープラン、P500/P1000 プランオプションありはPC、USBHUB、ケーブルがセットになったプランです。プランの数量変更は可能です。お問い合わせください。

必要環境条件

Windows PC

OS	Windows10
CPU	Core i5以降のCPU ※intel Haswell以降のCPU搭載モデルでは、一度に認識可能なUSB機器の数に制限がある場合がございます。
メモリ	4GB以上
HDD	最低1GB以上の空き容量
USBポート	充電/同期デバイス用ポート: USB Aコネクタメス (USB2.0※) ※USB 3.0ポートでは、一度に認識可能なUSB機器の数に制限がある場合がございます。 ※USB 1.1でも動作はいたしますが転送速度が遅くなる場合がございます。
その他	.NET Framework4.0/SQL Server Compact 3.5 sp2をインストールする必要があります。

Android デバイス

OS	Android6.0以上 ※すべてのAndroidデバイスを動作保証するものではありません。下記の検証済動作確認環境以外の場合は、試用版をダウンロードして購入前に事前に確認することができます。 ※USB接続時ごとに接続確認が必要になる場合があります。 ※機種により一部設定ファイルが残る場合があります。
接続台数	1ライセンス:10台 同時利用は4ライセンス購入で最大40台 ※USBHUB4台接続時
通信インターフェース	USB接続 (USBHUB)
その他	USBデバックモードをONにする必要があります。同期したデータを見るためにファイルマネージャが必要です。

※動作検証環境については、タブレット・アドミンのウェブサイト
<https://www.tabletadmin.com> に記載しています。

製品のデザイン仕様など予告なく変更になる場合がございます。商品の不具合などを除き、お客様のご都合による返品はお受け致しかねます。

インテル、Intel、インテル Core はアメリカ合衆国およびその他の国におけるインテルコーポレーションまたはその子会社の商標または登録商標です。Microsoft、Windows、Excel、PowerPoint、Windows ロゴ、Office ロゴは、米国 Microsoft Corporation の米国およびその他の国における登録商標です。Windows の正式名称は、Microsoft Windows Operating System です。Adobe、Adobe ロゴ、Adobe PDF および Adobe PDF ロゴは、Adobe Systems Incorporated (アドビシステムズ社) の米国ならびにその他の国における商標または登録商標です。「Android」、「Android」ロゴは、Google Inc. の商標または登録商標です。Android Robot のデザインは、Google が作成・提供しているコンテンツを複製したもので、クリエイティブ・コモンズ表示 3.0 ライセンスに記載の条件に従って使用しています。

製品に関するお問い合わせ



東信電気株式会社
<https://www.tabletadmin.com>
〒215-0033
神奈川県川崎市麻生区栗木2-6-4
TEL: 044-980-3120 (平日9:00-17:00)
mail: newdevpj@toshin-et.co.jp

ご購入に関するお問い合わせ

東信電気株式会社

事業本部 営業グループ
課長

坂田 昭
Akira Sakata

〒215-0033 神奈川県川崎市麻生区栗木2-6-4
TEL: (044)980-3120 FAX: (044)980-3145
E-mail: a.sakata@toshin-et.co.jp
URL: <https://www.toshin-et.co.jp>