マリンインパクト　国内試験事例集

マリンインパクト
国内試験

風害ストレス回復試験

試験場所：　佐賀県（露地栽培）
品　　種：　玉ねぎ（MKA22）

施用量：　100ml ／10a
使用法：　２週間おきに1,000倍希釈処理

２月３日

強風でマルチがはがれて張り直し、
活着が悪く葉に元気がない状態

３月17日

他の畝と遜色ないほどに成長

４月７日

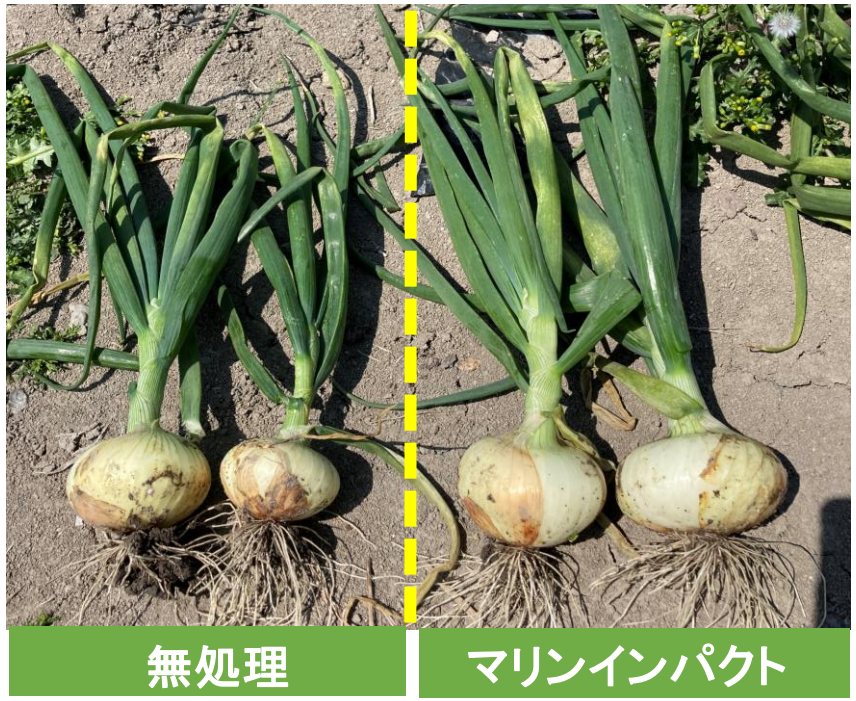

玉太りしていて、茎も太い

マリンインパクト
国内試験

水稲育苗比較試験

試験場所：　岡山県
品　　種：　コシヒカリ

試験方法：　4月　7日　播種
4月12日　1,000倍希釈処理
4月20日　撮影

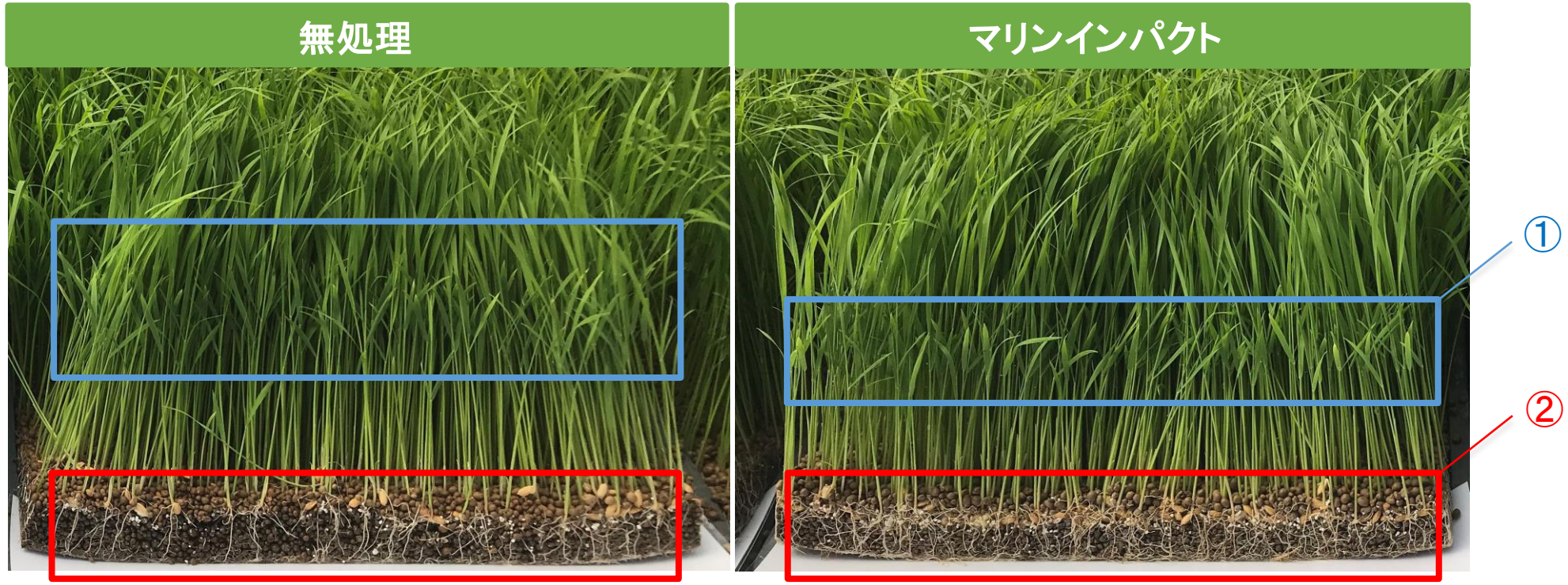

良い苗の条件　① 下位葉（第一葉）の位置が低く揃っている
② 毛細根が充実している

マリンインパクト
国内試験

ぶどう生育比較試験

試験場所：　岡山県真庭市
品　　種：　オーロラブラック（3年生）

試験方法：　3月27日　1,000倍希釈処理（1回目）
4月11日　1,000倍希釈処理（2回目）
以後概ね2週おきに処理
6月　4日　撮影

無処理

マリンインパクト

農家様のコメント：

（無処理に較べて）
- 葉に勢いがある
- 各節からの出芽率良い
- 実の付き具合が良好

マリンインパクト
国内試験

ニンニク生育比較試験

試験場所：　青森県上北郡
品　　種：　ニンニク　ホワイト六片

試験方法：　前年9月下旬　植付
4月12日、4月20日、5月6日、5月20日
1,000倍希釈処理（農薬と混用散布）
6月22日　撮影 & 生育調査

（慣行区に較べて）　葉の色が濃く、草丈が高い。
生育が良好である。

（慣行区に較べて）　ニンニクの球が太い。

	M	L	2L	重量合計
慣行区	0.3	1.3	0.6	2.2　kg
海藻区	0.0	0.7	2.0	2.7　kg

マリンインパクト
国内試験

佐賀・玉ねぎ　ベト病対策

左の無処理区に広がったベト病が
マリンインパクトを使用した地点
より右側には広がらず収まった。

マリンインパクト 大豆試験 in 熊本

【場所】　熊本県山鹿市
【品種】　フクユタカ (播種日: 7月16日)
【施用方法】 1000倍　葉面散布 （散布量: 10aあたり100ml)
【施用時期】 7月30日

【無処理区】

【マリンインパクト区】

無処理区は全体的に茎も細く生育が悪い。 マリンインパクト区は葉の勢いもあり、生育旺盛で茎も太く根の張りも良い。

8月12日の九州豪雨により圃場がすべて冠水。 その後、マリンインパクトを施用している圃場は写真のように回復した。

【8月12日】

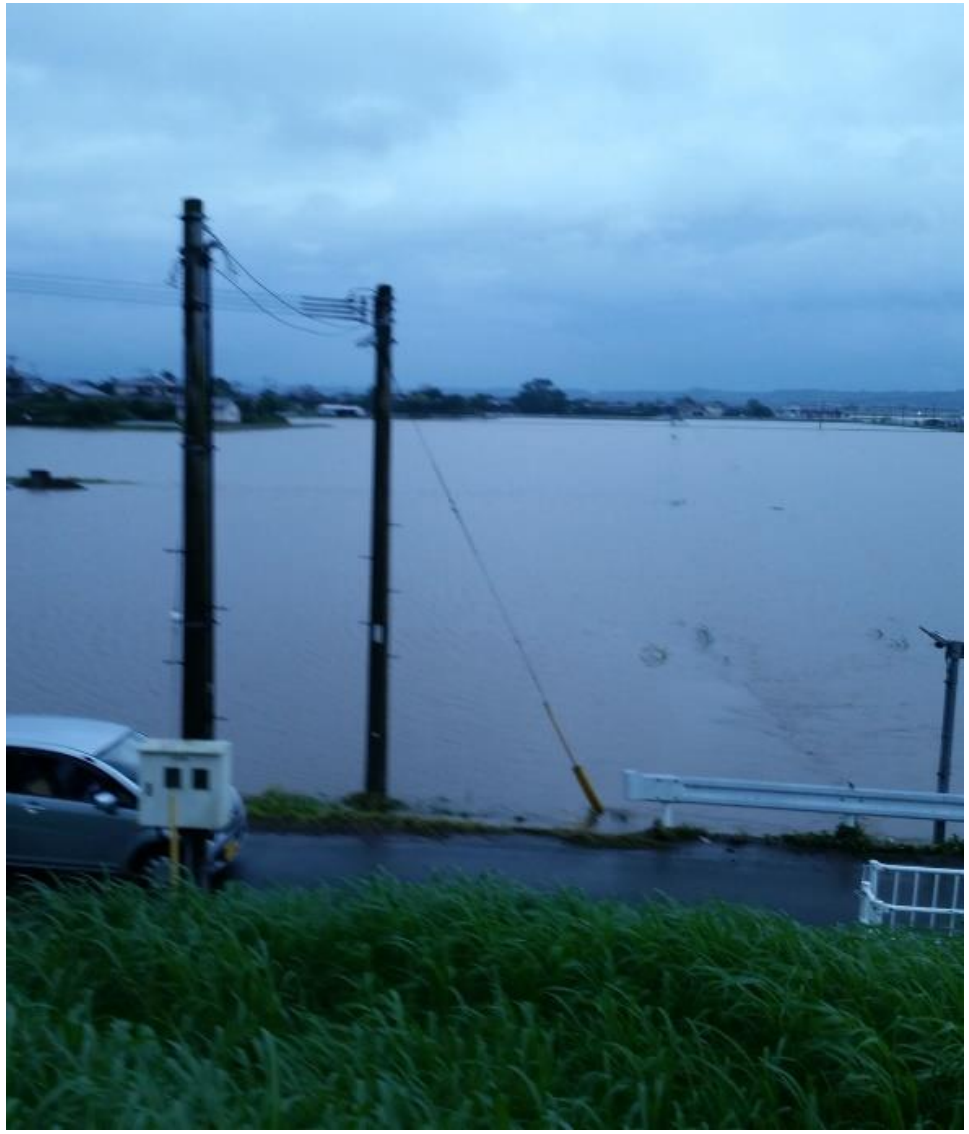

【8月25日】