

橋でつながる島々へ旅に出よう！ 宮古島をまるごと楽しむ「ゆる宮古島プロジェクト」
島の人々が今年もたくさんの体験プランを考えて、おもてなし
「さとうきび畑迷路」「牧山ハンモックガーデン」「ヤギさんぽ」「マングローブ蟹獲り」etc…



なんと、宮古島は冬でも3年連続で島を訪れる観光客が増加中！

その背景には、宮古ブルーだけではない、島の自然や文化で観光活性化を願う思いが、、
島の人々が一丸となり“おもてなし”する、冬でもあたたかい“宮古スタイル”が話題です。

- ハブがない島・宮古島ならではの「さとうきび畑迷路」は、今年はさらに難易度アップ！
- 昨年好評だったマルシェやキャンドルNightを楽しむ「牧山ハンモックガーデンフェスタ」も開催決定
- 1年中宮古島で楽しめる新たな観光コンテンツも新たに5つの事業がスタート

昨年度1か月間で約4万人の来島をかなえた冬の宮古島満喫プラン「ゆる宮古島プロジェクト」が、今年は1月20日（金）～3月24日（金）に期間を延長して実施。冬だからこそ満喫できる「宮古島」ならではのゆっくりとした過ごし方、食や体験を提案します。「さとうきび畑迷路」「牧山ハンモックガーデン」「ゆっくりサイクリング」のほか、7つの“島のものづくり”、22の“宮古人体験”、31の“宮古グルメが味わえるお店”などを紹介。また、より多くの旅行者に一年中宮古島を楽しんでもらえるよう、島の人々がさまざまな宮古島ならではの観光商品づくりに取り組み、「来間島 ヤギさんぽ」や「佐和田の浜の帆掛けサバニクルーズ」「伊良部島 グランピング体験」など、新たに5つの観光事業が今年からスタートします。島の人々が一丸となり“おもてなし”する、冬でもあたたかい“宮古スタイル”が話題です。

「ゆる宮古島プロジェクト」の“ゆる”とは、

沖縄方言で「くつろぐ」という意味から、冬の宮古島エリアの楽しみ方「ゆっくりとくらすように旅する宮古島」を旅のカたちとして提案。日々仕事に追われストレスを抱える多くの人たちに、この時期の宮古島だからこそ見つかる自分にあつた“ゆっくり”のんびりした時間を過ごし、またエネルギーが溢れる毎日を取り戻して欲しい、との思いから島の新たな魅力の柱としていく長期的誘客促進として2015年にスタートしました。

<本リリースに関するお問い合わせ>

ゆる宮古島プロジェクト 広報事務局（one内） 担当：浅野・大田・馬淵

E-mail: press@one-pr.net TEL：03-6328-2883 FAX：03-3770-6611

～ 島で会える名物”宮古人（みやーくびとう）”からのメッセージ ～

「こんなキレイな島があるんだと知って欲しい。それが自然を守ることに繋がると信じている」

～ 蟹蔵さん（佐和田の浜の蟹獲り名人）～



そのユニークなキャラクターで宮古島の自然の魅力を発信し続ける蟹蔵さん。島で唯一のマングローブ林での蟹漁の免許を持つとともに、その養殖にもつとめ、宮古の自然を守る。

- 宮古島を訪れる人はあたたかさや海を求めてくるけど、その海の本物のキレイさを味わうにはプランクトンが少ない冬の海がいいんだよね。
- 宮古の海はダイビングだけでなく、入り江の自然や生物に実際に触れて体験して欲しいわけ。宮古島は近くに自然があふれ、ハブがないからこそ安全に体験できることがいっぱいあるからさ。
- ガザミ（名物の渡り蟹）が宮古牛を超える宮古島NEXTグルメになるよう頑張るさー。素焼きでもとっても美味しいから、ぜひ一度食べてみて！冬は蟹の旬の時期だしね。

「島に住む人と観光客のギャップを埋めたかった。島の”普通”を体験して欲しい」

～ NPO法人来間島大学まなびやーのみなさん～



- 来間島は約70世帯170人の小さな島。最近オシャレなカフェもできているけど、「ユウビンヤー」「バクダンヤー」「オランダヤー」など昔の屋号もまだに残っていたり、昔ながらの生活がそこにあるのが、この島の魅力だからね。
- 島の”普通”のことが観光客には”面白いこと”と気づいて、島の文化や魅力を発信したいと思ったんだよねー。ヤギを散歩に連れていくケンちゃんの姿も、島では普通のことだったんだけど、都会から来た人にはとても珍しいみたいで。
- おじい、おばあが昔からやっていた網編みや宮古凧づくり、ススキのホウキづくりなど、来間島にきてぜひ体験して欲しいことがいっぱいあるからさー。島の人々がツアーを行うことで、もっともっと来間島を知って欲しいね。

ニュース

冬の宮古島をゆっくりとくらすように旅する、“ゆるるシーズン”到来！

「ゆるる宮古島プロジェクト」スタートとなる1月20日（金）、宮古空港の到着ロビーで、来島者への歓迎セレモニーが開催されました。羽田空港、関西国際空港からの直行便で到着した旅行者を宮古島市観光協会の関係者と宮古島市のイメージキャラクターのみやががお出迎え。“ゆるるシーズン”の到来をにぎやかに伝えました。



＜本リリースに関するお問い合わせ＞

ゆるる宮古島プロジェクト 広報事務局（one内） 担当：浅野・大田・馬淵

E-mail:press@one-pr.net TEL：03-6328-2883 FAX：03-3770-6611

宮古エリア全域を舞台に、ゆっくりとくらすように旅する「ゆる宮古島プロジェクト」が
1/20～3/24に開催！公式サイトおよびfacebookで情報発信をスタート。

●公式サイト <http://www.miyakojima-style.jp/yukuru/>

ゆる宮古島

検索

●facebook <https://www.facebook.com/yukuru.miyako/>

ゆっくりと、くらすように旅する

★ 橋でつながる島々へ旅して、宮古島を制覇しよう！ ★



ゆる宮古島プロジェクトでは、
「さとうきび畑迷路」
「牧山ハンモックガーデン」
「ゆっくりサイクリング」のほか、
7つの“島のものづくり”、
22の“宮古人体験”、
31の“宮古グルメが味わえるお店”
などを紹介



●さとうきび畑迷路

広大なさとうきび畑迷路が期間限定で出現！
普段は足を踏み入れることのない世界に
迷い込んでみては？



●気ままにピクニック

伊良部大橋を望む牧山展望台にハンモック
やキャンプグッズをご用意。手ぶらでピクニック
が楽しめます。のんびり、ゆったりどうぞ！



●島のものづくり

宮古エリアの食を中心とした「ものづくり」の現場
を訪問し、独特の手法で製造・加工される過程
を楽しく学べます。



●宮古人（みやーくびとう）体験

宮古島の伝統文化を体験するプログラムや、
自然を活かしたアクティビティなどをご用意。
宮古島ならではの島のくらしが味わえます。



●“ならではの”宮古グルメ

宮古エリアの食材が楽しめる「宮古めし」やテイク
アウト用のメニュー、そして「オートリ」の体験もどうぞ。



●ゆっくりサイクリング

高低差が少なく、美しいさとうきび畑や海が
ひろがる宮古島をのんびり回ってみては？

＜本リリースに関するお問い合わせ＞

ゆる宮古島プロジェクト 広報事務局（one内） 担当：浅野・大田・馬淵

E-mail: press@one-pr.net TEL : 03-6328-2883 FAX : 03-3770-6611

ゆる宮古島プロジェクト おススメコンテンツ、イベント情報

● さとうきび畑迷路

【日時】 1/20 (金) ~ 3/24 (金)
 10:00~17:30 ※最終入場17:00
 【料金】無料 ※旅行者には長靴の貸し出しあり
 【場所】宮古島市城辺下里添1112付近
 ※お手洗いはございません。禁煙。食べ物の持ち込み不可。
 ※宮古島にはハブがいないため、さとうきび畑の中も安心です。



● 気ままにピクニック

【日時】 1/20 (金) ~ 3/24 (金)
 10:00~17:30 ※最終入場17:00
 【料金】有料 BBQ (要予約)、軽食、ドリンクなど
 【場所】宮古島市伊良部池間添、牧山展望公園内
 ※絶景を楽しめる期間限定ピクニックカフェもOPEN
 ※手ぶらで楽しめるBBQサービスあり (事前予約)

イベント

《期間限定》牧山ハンモックガーデンフェスタ



昨年好評だった、伊良部島の特産市「伊良部島マルシェ」と「牧山キャンドルNight」がコラボ！牧山ハンモックガーデン内で、日中は伊良部島の特産品が一堂に揃うマルシェを開催。サンセット後は300個のキャンドルに包まれた幻想的な風景をハンモックに揺られながら堪能できます。
 【日時】1/21 (土)、2/18 (土)、3/19 (日)
 【キャンドル点灯時間】18:00ごろ~21:00(最終入場20:30)
 【料金】入場無料

イベント

東平安名崎 朝ヨガ

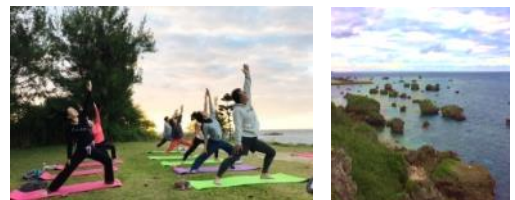

日本百景にも選ばれた宮古島随一の絶景スポット・東平安名崎でサンライズとヨガを贅沢に体験できる朝ヨガを開催。心地よい波の音をBGMに朝日を浴びて、心も体もリフレッシュしてみても。初心者からOK。
 【日時】2/11 (土)、2/25 (土)、3/11 (土)
 集合 6:30、開始 7:00 ※約1時間のレッスン
 【料金】参加費2,500円 (事前予約)

● 島のものづくり

泡盛工場見学

① 渡久山酒造 [map C-1]
 伊良部字佐和田 1500 / 0980-78-3006
 営業時間: 10:00 ~ 16:00 / 定休日: 土・日・祝祭日

② 鯉工場見学、
 周辺案内、試食、
 お土産など

③ 友利かつお加工場 [map C-2]
 伊良部字池間添 249-1 / 0980-78-5778
 営業時間: 11:00 ~ 12:00、13:00 ~ 14:00

味噌造り見学

④ マルキヨ味噌 [map C-3]
 平良字荷川取 651 / 0980-72-1816
 営業時間: 9:00 ~ 18:00 / 定休日: 日・祝祭日

⑤ 宮古の織物ナイト
 サロン『宮古上布
 と砧うちの世界』

⑥ 宮古島 ひととき・さんぽツアー [map C-4]
 平良荷川取 325-11-305 / 0980-73-7311
 実施可能日: 土・日・月
特典: オリジナル粗品プレゼント

畑・モリンガの森 体験

⑦ 宮古流通企画 体験農園畑番屋 [map C-3]
 平良字西里 687-4 / 0980-75-5000、090-1945-6231
 営業時間: 10:00 ~ 17:00 (最終受付) ※雨天中止
特典: モリンガ茶試飲

さとうきび刈り・ 黒糖作り体験

⑧ みよし屋 [map D-5]
 城辺字西里添 261-1 / 0980-77-2011
 営業時間: 8:30 ~ 22:00
 実施可能日: 2月23日~3月22日

さとうきびの魅力 まるかじりの体験 プログラム

⑨ オルタナティブファーム宮古 [map D-3]
 下地与那覇 53 / 090-7205-5199
 営業時間: 9:00 ~ 16:30
特典: お買物15%オフ、手作り黒糖・体験写真プレゼント等

＜本リリースに関するお問い合わせ＞

ゆる宮古島プロジェクト 広報事務局 (one内) 担当: 浅野・大田・馬淵
 E-mail: press@one-pr.net TEL: 03-6328-2883 FAX: 03-3770-6611

ゆる宮古島プロジェクト おススメコンテンツ、イベント情報

●宮古人（みやーくびとう）体験

蟹蔵と行く！伊良部島マングローブカニ漁ツアー＆ランチ	①宮古島 ひととき・さんぼツアー [map C-1] 平良荷川取 325-11-305 / 0980-73-7311 特典：オリジナル粗品プレゼント	島のにいにいと港釣りツアー	②宮古島 ひととき・さんぼツアー [map B-2] 平良荷川取 325-11-305 / 0980-73-7311 特典：オリジナル粗品プレゼント
ゆるるダイビング体験	③マリンスプロ宮古 [map C-1] 伊良部字国仲 531-18 / 0980-78-5855 営業時間：10:00～16:00	カヤックで行く！！ 鍾乳洞探検隊	④アイランドワークス（保良泉ビーチパーク）[map E-6] 城辺字保良 1139-1 / 0980-77-7577 営業時間：9:00～17:00 特典：笑顔カレンダー 2017年版プレゼント
うぶきの森 早起き鳥さんぼ / 亜熱帯の植物さんぼ / ナイトツアー	⑤宮古島 ひととき・さんぼツアー [map C-4] 平良荷川取 325-11-305 / 0980-73-7311 特典：オリジナル粗品プレゼント	熱帯果樹園カートツアー	⑥まいばり宮古島熱帯果樹園 [map E-3] 下地字与那覇 1210 / 0980-74-7830 営業時間：10:00～17:00（ガイドツアー最終時間 16:30） 定休日：水 特典：ガイドツアー参加費割引あり
観光農園見学	⑦ユートピアファーム宮古島 [map E-4] 上野字宮国 1714-2 / 0980-76-2949 営業時間：9:30～17:00 特典：農園見学 100円引き	線道歴史散歩 ＜平良北コース＞ 宮古島の英雄物語をたどるまち歩き	⑧宮古島 ひととき・さんぼツアー [map F-9] 平良荷川取 325-11-305 / 0980-73-7311 特典：オリジナル粗品プレゼント
伊良部・佐良浜（さらはま）“なりきり漁師”魚さばき体験＆ランチ	⑨宮古島 ひととき・さんぼツアー [map C-2] 平良荷川取 325-11-305 / 0980-73-7311 特典：オリジナル粗品プレゼント	「や～がまく～がま」伊良部島の漁師町・佐良浜のまち歩き＆お宅訪問	⑩宮古島 ひととき・さんぼツアー [map C-2] 平良荷川取 325-11-305 / 0980-73-7311 特典：オリジナル粗品プレゼント
島人体験 郷土料理作り	⑪津嘉山荘 [map D-3] 下地字与那覇 149 / 0980-76-2435	エコクイズ	⑫エコパーク宮古 [map D-3] 下地字上地 743 / 0980-72-3751 営業時間：9:00～17:00 / 定休日：月 特典：液体肥料サンプル（100ml）先着 100名
西里大通りまっちゃんみち（お店通り）さんぼ&6つの御嶽めぐり	⑬宮古島 ひととき・さんぼツアー [map H-10] 平良荷川取 325-11-305 / 0980-73-7311 特典：オリジナル粗品プレゼント	三線体験	⑭宮古文化芸術社 [map D-3] 平良字松原 53 / 0980-73-0111 営業時間：10:00～18:00 ※工房により異なります。 特典：工四（三線用楽譜）、宮古の伝統お菓子とお茶
オリジナルシーサー・フォトフレーム制作	⑮宮古島海中公園 [map B-3] 平良狩俣 2511-1 / 0980-74-6335 営業時間：10:00～18:00 特典：オリジナルシーサー・フレーム制作体験 20%オフ	宮古上布工房訪問&藍染め上布試着体験	⑯宮古島 ひととき・さんぼツアー [map D-3] 平良荷川取 325-11-305 / 0980-73-7311 特典：オリジナル粗品プレゼント
シーサー作り	⑰シーサーモノガタリ [map D-3] 平良字松原 1135-6 / 0980-75-0660 営業時間：10:00～18:30 / 定休日：不定休 特典：体験に限り 10%オフ	宮古島の素材を使った体験各種	⑱宮古島市体験工芸村 [map C-4] 平良東仲宗根 1166-286 / 0980-73-4111 営業時間：10:00～18:00 ※工房により異なります。 特典：体験に限り 10%オフ
陶芸体験 シーサー作り	⑲太陽が窯 [map E-4] 上野字新里 1214 / 0980-76-2266 営業時間：10:00～17:00 / 定休日：月 特典：粗品プレゼント	とんぼ玉 ジェルキャンドル 島ぞうり作り体験	⑳宮古のガラス工房 青い海と空 [map F-9] 平良字東仲宗根 75-1 / 0980-72-2580 営業時間：13:00～18:00 / 定休日：日 特典：店内商品 10%オフ
琉球アロマとクチャテラピー	㉑天花 [map H-7] 平良下里 247-2-201 / 080-3991-9373 営業時間：10:00～19:00 / 定休日：日 特典：クチャをプレゼント	ビーチヨガ SUP ヨガ	㉒ブルーシャンティ お好きなビーチへ出張ヨガいたします。 090-5439-6814

●ゆっくりサイクリング

・シティサイクル ・電動アシスト付	①ホテルプリーズベイマリーナ内レジャーカウンター [map E-4] 上野字宮国 784-1 / 0980-76-3002 営業時間：9:00～18:00	・ママチャリ ・マウンテンバイク	②富浜モーターズ [map H-9] 平良字西里 288 / 0980-72-3031 営業時間：9:00～18:00
----------------------	---	---------------------	---

＜本リリースに関するお問い合わせ＞

ゆる宮古島プロジェクト 広報事務局（one内） 担当：浅野・大田・馬淵

E-mail:press@one-pr.net TEL：03-6328-2883 FAX：03-3770-6611

●“ならでは”宮古グルメ

① 琉球居酒屋 あばら樹 [map G-10]

平良字西里 399-1 / 0980-73-6655

営業時間：11:00～23:30

特典：ソーキそばを注文のお客様には海ブドウをプレゼント

② 寿司 Dining チョモランマ [map H-9]

平良字西里 274 / 090-6858-6491

営業時間：18:00～24:00 / 定休日：日

特典：飲食の方に限り、宮古島近海魚のにぎり。1人1貫サービス

③ 居酒屋一本 [オトリー] [map I-9]

平良字下里 846 / 0980-73-7501

営業時間：17:00～24:00 / 定休日：火

④ 宮古島焼肉 火神 [map D-3]

平良字松原 548-1 / 0980-79-5129

営業時間：昼 12:00～14:00 夜 17:00～23:00 / 定休日：木

特典：宮古牛特選カルビまたは宮古牛特選ロースを注文したお客様にミニデザート1品サービス

⑤ 海鮮悟空 [map H-7]

平良字下里 246 / 0980-72-0897

営業時間：昼 11:30～14:00 夜 17:30～22:00(LO)

定休日：不定休 (ランチ日曜休み)

⑥ CAFE DINING KOSUMI [オトリー] [map H-9]

平良字下里 570 / 0980-72-0733

営業時間：18:30～25:00 / 定休日：月

特典：おつまみ1品サービス

⑦ 伊良部漁協直営店 漁師屋 [map C-2]

伊良部前里 1 / 080-6485-0853

営業時間：9:30～売切れ次第終了 / 不定休

特典：お食事ご注文の方に1品小鉢サービス

⑧ 肴処 志堅原 [map G-9]

平良字西里 236 / 0980-79-0553

営業時間：18:00～24:00 / 定休日：火

⑨ ヴィラブリゾート【要予約】 [map C-2]

伊良部字伊良部 817 / 0980-78-6777

営業時間：12:00～14:00 (LO 13:30) / 定休日：なし

特典：ソフトドリンク1杯サービス

⑩ うまりずま [オトリー] [map G-9]

平良字下里 556 / 0980-79-0335

営業時間：17:00～ラスト(LO フード 23:00 ドリンク 23:30)

特典：料理1品サービス

⑪ カフェとレストラン グローリーハウス [map H-9]

平良字下里 574-2 / 0980-79-0446

営業時間：11:00～22:00 (17:00～18:00 休憩) / 定休日：水

⑫ 麵処 サマー太陽 [map H-9]

平良字下里 570-2 / 0980-79-0508

営業時間：昼 11:30～14:30 夜 22:00～25:00

⑬ 割烹 浜【要予約】 [map G-8]

平良字下里 120 / 0980-72-0580

営業時間：19:00～27:00 / 定休日：日

⑭ 小料理 里 [map H-10]

平良字西里 456 / 090-9784-2582

営業時間：18:00～24:00 / 定休日：水

⑮ Gumbo & Bar Big Chief (ビッグチーフ) [map H-9]

平良字下里 617 / 0980-79-5413

営業時間：18:00～27:00 / 定休日：月

特典：島野菜の自家製ピクルス or カラーアナツアイス (ミニ)

⑯ 笑伊和屋 [map G-9]

平良字西里 329-101 / 090-1715-0212

営業時間：昼 11:30～14:30 夜 18:00～23:00 / 定休日：不定休

火、水、木限定 5食限定 天井セット ワンコイン 500円

⑰ Pizza & caffè BOTTA [map C-1]

伊良部佐和田 1726-4 / 0980-78-5010

営業時間：11:30～16:00 / 定休日：火

特典：ピッツアご注文のお客様にランチドリンクサービス

⑱ いちわ [オトリー] [map C-2]

伊良部字池間添 6-19 / 0980-78-3909

営業時間：昼 11:00～15:00 夜 18:00～24:00 / 定休日：不定休

特典：ソフトドリンク1杯サービス

⑲ レストラン入江 (ホテルサウスアイランド内) [map C-2]

伊良部字伊良部 1493-1 / 0980-78-3895

営業時間：11:00～21:00

特典：ポストカード

⑳ 海鮮居酒屋 海王 [オトリー] [map G-9]

平良字西里 304 / 0980-73-5554

営業時間：17:00～23:00 (LO 22:30) / 定休日：不定休

㉑ 伊良部そば かめ [オトリー] [map C-1]

伊良部字長浜 251 / 0980-78-5477

営業時間：11:00～21:00 / 定休日：不定休

特典：いなり寿司1皿またはジュース

㉒ 楽園の果実 [map E-3]

下地字米間 476-1 / 0980-76-2991 / 営業時間：1,2月 11:00～

18:00(LO 17:30)、3月 11:00～18:30(LO 18:00) / 定休日：火

特典：1. ボロネーゼ、ペペロンチーノご注文の方にマンゴージュースをサービス
2. ショップ商品1万円以上購入の方、送料を1件分サービス

㉓ さんご家 [map G-9]

平良字西里 231 / 0980-75-3235

営業時間：17:30～24:00 (LO フード 23:00 ドリンク 23:30)

定休日：日 特典：グラス泡盛またはさんびん茶

㉔ 島の駅みやこ [map C-3]

久貝 870-1 / 0980-79-5151

営業時間：9:00～19:00

㉕ 鳥唄ライブ居酒屋 和おん [オトリー] [map H-10]

平良字西里 565-3 / 0980-73-5275

営業時間：18:00～24:00 (LO 23:00) / 定休日：不定休

特典：女将おすすめ1品サービス

㉖ 炭火焼 げんじん [オトリー] [map H-9]

平良字下里 699-3 南 / 0980-79-5588

営業時間：17:00～24:00 / 定休日：日

特典：5% OFF

㉗ 宮古島産日本蕎麦 食葉かま田 [map I-10]

平良字下里 737-11 / 0980-72-0296

営業時間：昼 11:30～14:30 夜 17:30～20:00 / 定休日：月夜～火

㉘ SUBAKO [map H-9]

平良字下里 615 / 080-5203-2156

営業時間：15:00～24:00 / 定休日：火

㉙ 酒と旅 ガリンペイロ [map H-10]

平良字西里 567 / 0980-72-4532

営業時間：19:00～27:00 / 定休日：日

㉚ 鳥パール Sanufa [map G-8]

平良字下里 52-1 / 0980-72-1777

営業時間：昼 12:00～15:00 夜 18:00～25:00 / 定休日：木

㉛ ラーメンとん太 [map C-3]

平良字下里 1154-9 / 0980-73-3591

営業時間：11:00～22:00 / 定休日：木

特典：煮卵サービス

<本リリースに関するお問い合わせ>

ゆる宮古島プロジェクト 広報事務局 (one内) 担当：浅野・大田・馬淵

E-mail:press@one-pr.net TEL:03-6328-2883 FAX:03-3770-6611

宮古ブルーだけではない、島の自然や文化で観光活性化のために、島の人々が一丸となり一年中楽しめる宮古島の観光商品づくりに取り組み中。5つの体験コンテンツがスタート！

「子どもから大人まで入り江の自然を蟹蔵から学ぶ」佐和田の浜の帆掛けサバニクルーズ



貴重な自然の入りが残る伊良部島・佐和田の浜。静かで穏やかなその海には、マングローブ林が広がります。これまで干潮時のみだったカニ漁ツアーを、満潮時には伝統的な帆掛けサバニでクルーズしながら体験。「渡り蟹を引き上げた喜びと、食べた時の驚きをぜひ体験して欲しい」と、蟹獲り名人の蟹蔵さんは語ります。今後はサンセットクルーズやナイトクルーズ（星空＆夜光虫）など計画中。
【マングローブ蟹養殖 蟹蔵】サバニ&ランチコース12,000円/人（予定）

手ぶらで楽しめるグランピングで「素晴らしい宮古島の星空をぜひ堪能してほしい！」



島でぜひとも味わって欲しいのは、“都会にない大自然”。満天の星空や島に届く海風などを贅沢に堪能してもらうため、手ぶらで気軽に楽しめるグランピングやBBQ用品をレンタル。家族で楽しいひと時を過ごす簡易キャンプから、話題のグランピングまで幅広いニーズに対応。「とにかく冬の宮古島の星は素晴らしいので一度体験してみたい」とサービスを展開するクレオの中西さんは熱く語ります。
【クレオ 宮古島支店】2~4名1グループにつき25,000円（予定）

“ヤギのペースで島の御嶽や井戸など離島の暮らしを体感できる”「来間島 ヤギさんぽ」



近年、雑貨店やCaféがオープンし、観光化が進んでいる来間島。現在の蛇口をひねれば水が出る都会生活の対極にある、数十メートル崖下の来間井（ガー）まで生活用水を汲みに行くことが日課であった離島の暮らし。そのギャップを手掛かりに離島の暮らしを体感してもらう、島民とヤギと巡る集落散策プログラム。島では普通の光景だった島人ケンちゃんの「ヤギさんぽ」は貴重な体験。
【NPO法人来間島大学まなびやー】参加料金 3,000円/人（予定）

とれたて、搾りたて、作りたて！下地島のオリジナルスムージー「シモジー」づくりも体験

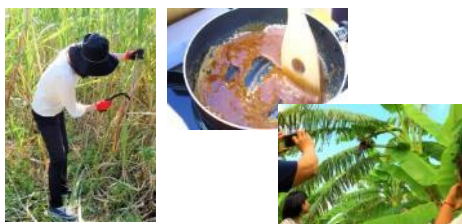

有機農法でさとうきびやバナナを育て、加工・商品化まで一貫して行うオルタナティブファームは、島の農業をまるごと体験できる「美味しく！楽しく！学べる！黒糖作り体験／バナナスイーツ作り体験」を提供。「とれたて、搾りたて、作りたての味に感動し、農業や食の大切さを学んで欲しい」と語る代表百姓の松本さんは、このプログラムで2016年度の「宮古島の宝物グランプリ」も受賞しました。
【オルタナティブファーム宮古】参加料金3,500円/人（予定）

滞在型ナイトエンターテインメント「美しい伊良部島の夜をゆったり贅沢に楽しもう！」

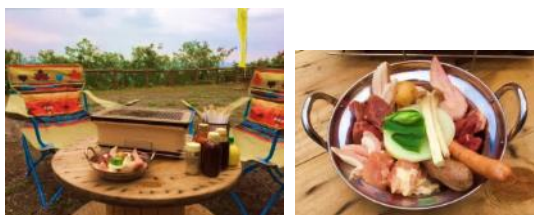

伊良部大橋が開通しアクセスが良くなった伊良部島。「ダイビングなど昼間のレジャーを楽しんだ後も、ゆっくりと滞在して贅沢な時間を過ごしてもらいたい。」Hamburger&Bar insulaの宮国さんが提供するの、手ぶらで楽しめるBBQと映像サービスを絡めた野外シアター。ただゆったり海を眺めても、旅の思い出のスライドショーを友人と楽しんでも、伊良部島の夜を満喫できる新たなプランです。
【Hamburger& Bar insula】BBQセット 1人前1,500円（予定）

＜本リリースに関するお問い合わせ＞

ゆる宮古島プロジェクト 広報事務局（one内） 担当：浅野・大田・馬淵

E-mail:press@one-pr.net TEL：03-6328-2883 FAX：03-3770-6611

宮古島観光データ、参考情報

宮古圏域における入域観光客数は3年連続増加中！

平成27年度の宮古島市入域観光客数は約51万人と、3年連続で過去最高を更新。今年度も既に27年度を上回り、宮古島市まち・ひと・しごと創生総合戦略で定めている平成31年度目標値66万人達成に向け順調に推移しています。

	4月	5月	6月	7月	8月	9月	10月	11月	12月	1月	2月	3月	合計
平成25年度	24,152	23,530	29,432	39,668	42,139	46,513	36,292	26,486	30,070	27,324	35,857	38,928	400,391
平成26年度	26,929	26,998	29,602	45,426	46,383	47,448	38,679	28,081	30,048	29,797	36,987	44,172	430,550
平成27年度	40,533	37,929	44,106	47,118	52,877	53,875	51,013	32,674	31,938	33,610	41,820	46,108	513,601
平成28年度	61,829	64,979	70,739	78,508	85,534	70,604	62,956	37,750	-	-	-	-	532,899
H28対前年比	153%	171%	160%	167%	162%	131%	123%	116%	-	-	-	-	104%

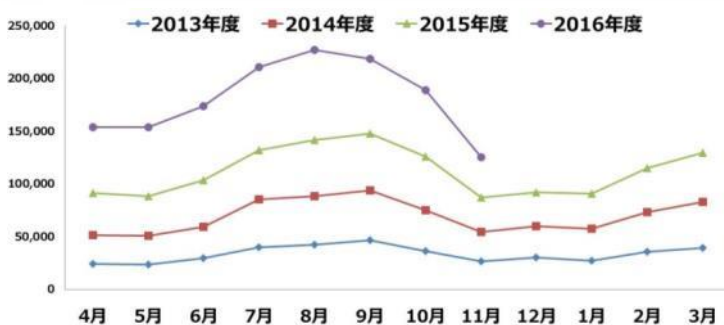

出典：宮古島市/入域観光客数について

宮古島の新たな景色として人気の“日本で一番長い橋”「伊良部大橋」

2015年に開通。全長は3,540mで、無料で渡ることができる橋としては、日本で一番長い橋となります。宮古島には3つの橋があり、さとうきび畑が広がる来間島とは1995年に完成した来間大橋で、手つかずの自然とカツオ漁が有名な池間島とは1992年に完成した池間大橋で結ばれており、伊良部大橋が開通したことにより伊良部島と隣接する下地島を含め、5つの島がひとつになりました。伊良部島は、広大なさとうきび畑のほか、パウダーサンドが描く弓状が美しい真っ白な砂浜が長く続く渡口の浜や数多くのダイビングスポットがあり、毎年多くの人が訪れています。



宮古島で癒しのクルージングを「バイクルーズ・宮古島 モンブラン」

エメラルドグリーンに輝く海はもちろん、ランチやディナーも楽しめる気品漂う宮古島クルージング。朝のひとときを、宮古島で優雅に過ごせる「伊良部大橋モーニングクルーズ」、見て贅沢・食べて美味しい宮古島を満喫する「ランチブッフエ&クルーズ」、夕日に染まる宮古島を贅沢な眺めで満喫する「サンセットクルーズ・ディナー付」など多彩なプランのほか、海中を見渡せるアクアラウンジなど、充実した設備も魅力のエンターテインメントクルーズです。



＜本リリースに関するお問い合わせ＞

ゆる宮古島プロジェクト 広報事務局 (one内) 担当：浅野・大田・馬淵

E-mail: press@one-pr.net TEL : 03-6328-2883 FAX : 03-3770-6611

宮古島（2017年1月～3月）ロケ・取材支援のご案内

宮古島は豊かな自然と本島とも異なる独自の文化や風習が色濃く残る、魅力あふれる島です。
2015年には、無料で渡ることができる橋として日本最長の橋となる伊良部大橋が開通し、
宮古島・池間島・来間島・伊良部島・下地島がつながり、気軽に島めぐりができるようになりました。
一面、青空と海に囲まれた壮大な橋の姿は、CMなどでもお馴染みの景色となっています。

そして今回、さらなる地域や施設のPRやイメージアップ、賑わい創出や地域活性化のために、
「ゆる宮古島プロジェクト」では、2017年1月～3月の期間限定ではございますが、
ロケ隊や現地取材を誘致し、ロケ撮影に関する支援を無償で行うこととしました。

**ぜひこの機会に宮古島の取材・ロケをご検討いただき、
取材のご連絡をお手数ですがFAXまたはMAILでお知らせください。**

FAX = 03-3770-6611 MAIL = press@one-pr.net

返信〆切：2月28日(火)17時

現地取材希望 / 資料取材希望 / その他

貴媒体名：_____

貴社名：_____ 部署名：_____

人数：_____ 代表者お名前：_____

ご連絡先TEL：_____ MAIL：_____

持込機材： _____ スチールカメラ ムービーカメラ（ハンディ・ENG） その他

ご要等：_____

※取材経費の負担支援はございません。無償でできる範囲での現地での取材支援となります。

<本リリースに関するお問い合わせ>

ゆる宮古島プロジェクト 広報事務局（one内） 担当：浅野・大田・馬淵
E-mail:press@one-pr.net TEL：03-6328-2883 FAX：03-3770-6611