News Release

まじめにＦＸ。
FXプライムbyGMO

2016 年5月 12 日
株式会社FXプライムbyGMO

ＦＸプライムｂｙＧＭＯ、「為替のプロ」監修　多彩な機能と優れた操作性を実現した「プライムチャート」を５/14(土)にリリース！

～業界最高水準となる 54 種類のテクニカル指標に対応～

株式会社FXプライムbyGMO（代表取締役社長 安田和敏、以下FXプライム byGMO)は、2016 年5月 14 日(土)に、FX 専用新チャート「プライムチャート」をリリースいたします。

「プライムチャート」は、当社が「為替のプロ」として培ってきたノウハウを活用・監修した上級者にも満足頂ける FX チャートです。実装しているテクニカル指標は業界最高水準となる 54 種類。お客様に人気の高い「マルチタイムフレーム」や「スーパーボリンジャー」をはじめとするあらゆるテクニカル指標を無料でご利用※いただけます。また、 HTML5 をベースにすることで、ソフトのインストールや専用アドイン等を必要とせず、非常に軽快でスムーズな操作性を実現しています。

※プライムチャートをご利用いただくには当社に口座開設が必要です。

■54種類の圧倒的なテクニカル指標に対応

「プライムチャート」のテクニカル指標は、移動平均線、一目均衡表、ピボット、ボリンジャーバンドなどのトレンド系から、MACD、ストキャスティクス、RSI、RCI などのオシレーター系指標まで、全 54 種類のテクニカル指標に対応しています。

トレンド系		オシレーター系	
・単純移動平均線	・スーパーボリンジャー	・MACD	・RCI
・指数平滑移動平均線	・スパンモデル	・モメンタム	・ROC
・エンベロープ	・カギ足	・A/Dライン	・移動平均乖離率
・ボリンジャーバンド	・平均足	・ACオシレーター	・強弱レシオ
・HLバンド	・新値足	・オーサムオシレーター	・プライスオシレータ
・ケルトナーチャネル	・陰陽足	・ブルパワー	・DPO
・カオス・アリゲーター	・ポイント&フィギア	・ベアパワー	・コポック指数
・パラボリック		・デマーカー	・CCI
・ジグザグチャート	**マルチタイムフレーム**	・RVI	・ボラティリティ
・線形回帰トレンド	・単純移動平均線	・RSI	・ATR（Average True Range）
・アルーン	・指数平滑移動平均線	・ストキャスティクス	・可変MACD（Variable MACD）
・バランスオブパワー		・ウィリアムズ%R	・シャンデモメンタムオシレーター
・一目均衡表		・サイコロジカルライン	・チャイキンオシレーター
・高安移動平均		・DMI	・アルティメットオシレーター
・ピボット		・ADX	
・GMMA		・ADXR	

■高度なチャート分析も自由自在！ 27 種類の多彩な描画オブジェクト

トレンドライン、サークル、五角形チャート、ギャンラインなどの、多彩な描画オブジェクトから好きなものを選び、チャート上で自分の好きなように描写・分析することが可能です。チャート上にコメントを記入して設定を保存しておけば、重要な分析結果も忘れずに残しておくこともできます。

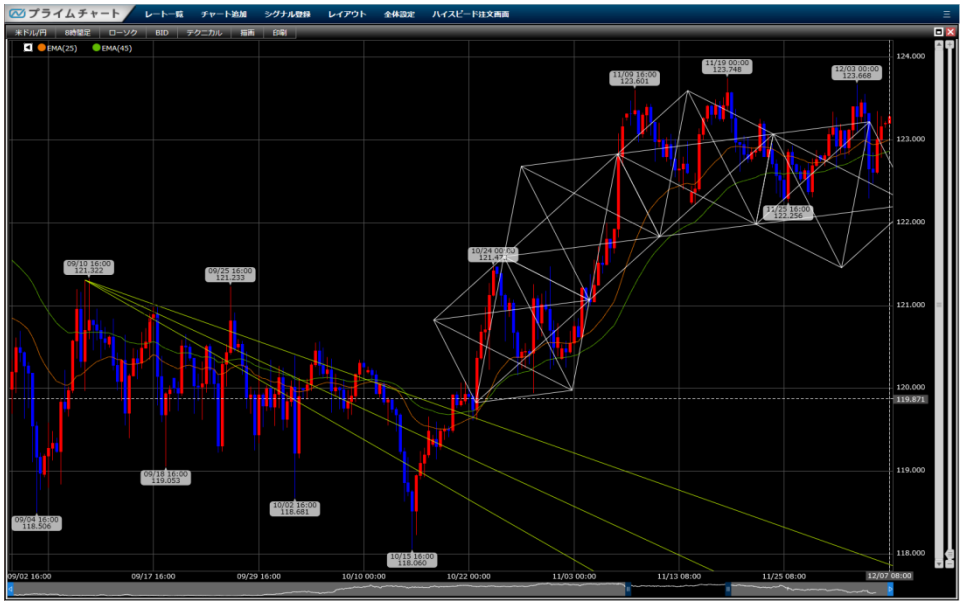

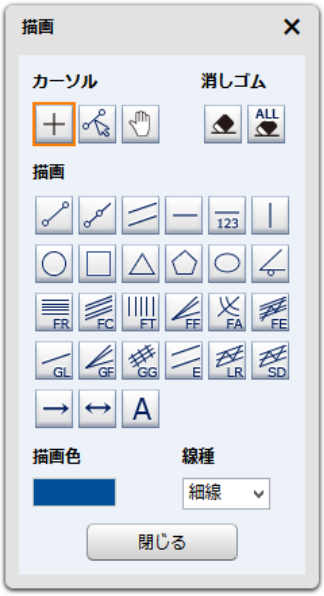

描画オブジェクト一覧

・トレンドライン	・アングル	・ギャンファン
・チャネルライン	・フィボナッチリトレースメント	・ギャングリッド
・ホリゾンタルライン	・フィボナッチチャネル	・等距離幅チャネル
・バーティカルライン	・フィボナッチタイムゾーン	・線形回帰チャネル
・サークル（円）	・フィボナッチファン	・標準偏差チャネル
・レクタングル（四角形）	・フィボナッチアーク	・片矢印
・トライアングル（三角形）	・フィボナッチエクスパンション	・双方矢印
・五角形チャート	・ギャンライン	・コメント挿入
・エスプリ（楕円）		

■複数チャートの起動もマウスで簡単操作

現在のレイアウトをそのまま残しながら、『チャート追加起動』をクリックするだけで複数のプライムチャートを起動できます。

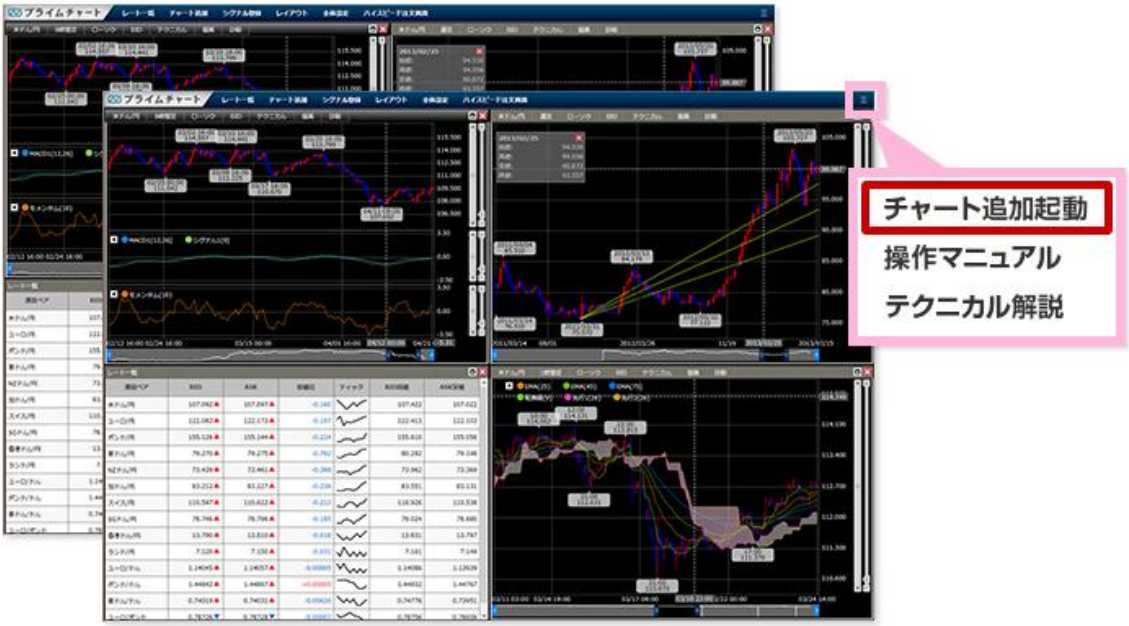

FXプライムbyGMOは、為替のプロフェッショナル集団として、お客様の資産形成と豊かな社会の創造に貢献するという「経営理念」を持っています。今後もこの理念の基、商品・サービスレベルの向上、およびお客様の利便性・収益性向上に努め、FX 業界のさらなる発展に貢献してまいります。

＜株式会社FXプライムbyGMO＞
金融商品取引業者／登録番号：関東財務局長（金商）第 259 号
加入協会：一般社団法人金融先物取引業協会、一般社団法人日本投資顧問業協会

【『選べる外貨』、『選べる外為オプション』、『選べるミラートレーダー』、および『ちょいトレFX』の取引に関するご注意】
■外国為替保証金取引『選べる外貨』、『選べるミラートレーダー』、『ちょいトレFX』、および通貨バイナリーオプション取引『選べる外為オプション』は、●金融商品取引法に規定される通貨関連店頭デリバティブ取引です。●元本あるいは利益を保証した金融商品ではありません。●為替変動、金利変動等のリスクにより、損失が生じるおそれがあります。■外国為替保証金取引『選べる外貨』、『選べるミラートレーダー』、および『ちょいトレFX』は、●少ない保証金を担保として大きな金額を取引することから、投資金額以上の損失を被る可能性があります。●買値と売値、スワップポイントの受取りと支払いには差があります。●金利変動により、スワップポイントが受取りから支払い等に転じることがあります。●お取引には各取引通貨ペアの取引レートにより計算された取引額（想定元本）の 4%以上の保証金が必要となり、保証金額の 25 倍までの倍率で取引が可能です。
■通貨バイナリーオプション取引『選べる外為オプション』は、●満期時刻に自動的に権利行使となるヨーロピアンタイプのバイナリーオプションです。●投資元本を保証した取引ではなく、外国為替相場等の変動により投資元本のすべてを失うおそれのあるリスクの高い金融商品です。●権利消滅となった場合、支払った購入金額の全額を失います。●オプション購入後に注文を取消すことは出来ませんが、取引可能時間内であれば、売却することは可能です。ただしオプションの購入価格と売却価格に価格差（スプレッド）があり、相場状況によってはスプレッドが拡大する等、意図した取引ができない場合があります。
■外国為替保証金取引『選べる外貨』のインターネット取引手数料は、原則無料（ただし、1万通貨未満の取引の場合、1 通貨あたり3 銭の手数料がかかります）です。■外国為替保証金取引『選べるミラートレーダー』、および『ちょいトレFX』の取引手数料は無料です。投資助言報酬は、取引数量 1,000 通貨毎に 1 円（消費税込）です。■通貨バイナリーオプション取引『選べる外為オプション』の取引手数料は無料です。

＜株式会社FXプライムbyGMOについて＞

■ 会社概要

□ 本社	〒150-0031 東京都渋谷区桜丘町 20-1 渋谷インフォスタワー TEL:03-5489-7130 FAX:03-5489-7142
□ 代表取締役社長	安田 和敏
□ 設立	2003 年(平成 15 年)9 月 24 日
□ 事業内容	金融商品取引業およびその付帯関連業務
□ ホームページ	https://www.fxprime.com/

本リリースに関するお問い合わせ先 ： 03-5489-7138(マーケティング部 担当:高橋)
お客様のお問い合わせ先 ： 0120-340-925(お客様サポート)